

ECLARTS

Origini

1-CITRON VERT (100g)

Cremette hochland (Contine: **Lapte**), Blat Origini (Fulgi de Ovaz Sanovita [Contine: **Gluten**], Migdale crude [Contine: **Fructe cu coajă lemnoasă**], Caju crud [Contine: **Fructe cu coajă lemnoasă**], Ulei de cocos ecologic Pronat , Curmale fara samburi , Sare himalaya), Roche Ciocolata alba (Ciocolata alba belgiana [Ciocolata alba belgiana, Zahăr, unt de cacao, lapte praf integral, emulgator: lecitină de soia, extract de vanilie., Contine: **Lapte, Soia**], Ulei din samburi de struguri), Zeama de lamaie , Ciocolata alba (Zahăr; Unt de cacao; Lapte praf integral; Emulgator: lecitină de soia; Aromă naturală de vanilie; Solide de cacao: 32% fără gluten., Contine: **Lapte**, Poate contine urme de: **Soia, Lapte**)

Valori nutritionale / portie (100g)

Valoare energetica: 398.82 KCal /1668.65 Kj , Grasimi: 31.92 g, Acizi grasi saturati: 16.34 g, Glucide: 20.46 g, Zaharuri: 10.34 g, Proteine: 7.2 g, Sare: 0.67 g

Valori nutritionale / 100g

Valoare energetica: 398.82 KCal /1668.66 Kj , Grasimi: 31.92 g, Acizi grasi saturati: 16.33 g, Glucide: 20.46 g, Zaharuri: 10.34 g, Proteine: 7.2 g, Sare: 0.68 g

Alergeni: Lapte, Gluten, Fructe cu coajă lemnoasă, Soia

Poate contine urme de: Soia, Lapte

2-FRAISES (100g)

Cremette hochland (Contine: **Lapte**), Smantana naturala 35% (crema de lapte de vaca, stabilizator: caragenan., Contine: **Lapte**), Valrhona Fraise (Zahăr, unt de cacao 37,9%, pudră de căpșuni 14,2%, sirop de glucoză uscată, emulgator: lecitină de floarea soarelui. Note alimentare: Conține soia. Poate contine urme de gluten si lapte., Poate contine urme de: **Lapte, Soia**), Blat Origini (Fulgi de Ovaz Sanovita [Contine: **Gluten**], Migdale crude [Contine: **Fructe cu coajă lemnoasă**], Caju crud [Contine: **Fructe cu coajă lemnoasă**], Ulei de cocos ecologic Pronat , Curmale fara samburi , Sare himalaya), Roche Ciocolata alba (Ciocolata alba belgiana [Ciocolata alba belgiana, Zahăr, unt de cacao, lapte praf integral, emulgator: lecitină de soia, extract de vanilie., Contine: **Lapte, Soia**], Ulei din samburi de struguri)

Valori nutritionale / portie (100g)

Valoare energetica: 390.57 KCal /1634.17 Kj , Grasimi: 33.57 g, Acizi grasi saturati: 20.45 g, Glucide: 16.56 g, Zaharuri: 10.03 g, Proteine: 5.69 g, Sare: 0.57 g

Valori nutritionale / 100g

Valoare energetica: 390.58 KCal /1634.17 Kj , Grasimi: 33.56 g, Acizi grasi saturati: 20.45 g, Glucide: 16.55 g, Zaharuri: 10.04 g, Proteine: 5.69 g, Sare: 0.58 g

Alergeni: Lapte, Gluten, Fructe cu coajă lemnoasă, Soia

Poate contine urme de: Lapte, Soia

6-Noix de Pecan Caramel Sale (110g)

Insertie Caramel sarat (Zahar Furnicuta , Smantana naturala 35% [crema de lapte de vaca, stabilizator: caragenan., Contine: **Lapte**], Unt Debic Natural 82% [Unt 82% grasime, Contine: **Lapte**, Poate contine urme de: **Lapte**], Sare himalaya), Smantana naturala 35% (crema de lapte de vaca, stabilizator: caragenan., Contine: **Lapte**), Ciocolata Neagra belgiana (Ciocolată belgiană neagră, masă de cacao, zahăr, unt de cacao, emulgator: lecitină de soia, extract de vanilie. Poate contine lapte., Contine: **Soia**, Poate contine urme de: **Lapte**), Ciocolata lapte belgiana (Ciocolata belgiana, zahăr, unt de cacao, LAPTE praf integral, masă de cacao, emulgator: lecitină de SOIA, extract de vanilie, Poate contine urme de: **Lapte, Soia**), Nuci pecan (Contine: **Fructe cu coajă lemnoasă**), Unt Debic Natural 82% (Unt 82% grasime, Poate contine urme de: **Lapte**), Blat Origini (Fulgi de Ovaz Sanovita [Contine: **Gluten**], Migdale crude [Contine: **Fructe cu coajă lemnoasă**], Caju crud [Contine: **Fructe cu coajă lemnoasă**], Ulei de cocos ecologic Pronat , Curmale fara samburi , Sare himalaya), Valrhona Dulcey (unt de cacao, zahar, lapte praf, lapte praf degresat, zer, unt, emulgator: lecitina de soia, extract natural de vanilie, Contine: **Lapte**, Poate contine urme de: **Soia**), Sare himalaya

Valori nutritionale / portie (110g)

Valoare energetica: 547.12 KCal /2289.19 Kj , Grasimi: 42.79 g, Acizi grasi saturati: 22.94 g, Glucide: 37.54 g, Zaharuri: 33.97 g, Proteine: 4.59 g, Sare: 2.08 g

Valori nutritionale / 100g

Valoare energetica: 497.39 KCal /2081.09 Kj , Grasimi: 38.9 g, Acizi grasi saturati: 20.85 g, Glucide: 34.14 g, Zaharuri: 30.88 g, Proteine: 4.17 g, Sare: 1.89 g

Alergeni: Lapte, Soia, Fructe cu coajă lemnoasă, Gluten

Poate contine urme de: Lapte, Soia

4-Orange et Chocolat Noir (110g)

Cremette hochland (Contine: **Lapte**), Ciocolata alba (Zahăr; Unt de cacao; Lapte praf integral; Emulgator: lecitină de soia; Aromă naturală de vanilie; Solide de cacao: 32% fără gluten., Contine: **Lapte**, Poate contine urme de: **Soia, Lapte**), M.L Dark Pencils XL (trabucuri de ciocolată din ciocolată neagră (conținut de cacao de cel puțin 54,8%). Masă de cacao, zahăr, unt de cacao, pudră de cacao foarte degresată, emulgator: LECITINĂ DE SOIA, Poate contine urme de: **Lapte**), Insertie Ciocolata Neagra (Smantana naturala 35% [crema de lapte de vaca, stabilizator: caragenan., Contine: **Lapte**], Ciocolata Neagra belgiana [Ciocolată belgiană neagră, masă de cacao, zahăr, unt de cacao, emulgator: lecitină de soia, extract de vanilie. Poate contine lapte., Contine: **Soia**, Poate contine urme de: **Lapte**]), Roche Ciocolata alba (Ciocolata alba belgiana [Ciocolata alba belgiana, Zahăr, unt de cacao, lapte praf integral, emulgator: lecitină de soia, extract de vanilie., Contine: **Lapte, Soia**], Ulei din samburi de struguri), Suc de portocale , Blat Origini (Fulgi de Ovaz Sanovita [Contine: **Gluten**], Migdale crude [Contine: **Fructe cu coajă lemnoasă**], Caju crud [Contine: **Fructe cu coajă lemnoasă**], Ulei de cocos ecologic Pronat , Curmale fara samburi , Sare himalaya), Coaja de portocala

Valori nutritionale / portie (110g)

Valoare energetica: 438.04 KCal /1832.81 Kj , Grasimi: 34.73 g, Acizi grasi saturati: 20.21 g, Glucide: 23.74 g, Zaharuri: 17.14 g, Proteine: 6.56 g, Sare: 0.5 g

Valori nutritionale / 100g

Valoare energetica: 398.23 KCal /1666.18 Kj , Grasimi: 31.57 g, Acizi grasi saturati: 18.37 g, Glucide: 21.58 g, Zaharuri: 15.58 g, Proteine: 5.96 g, Sare: 0.45 g

Alergeni: Lapte, Soia, Gluten, Fructe cu coajă lemnoasă

Poate contine urme de: Soia, Lapte

7-Caramel Sale Choco Lait (105g)

Smantana naturala 35% (crema de lapte de vaca, stabilizator: caragenan., Contine: **Lapte**), Ciocolata lapte belgiana (Ciocolata belgiana, zahăr, unt de cacao, LAPTE praf integral, masă de cacao, emulgator: lecitină de SOIA, extract de vanilie, Poate contine urme de: **Lapte, Soia**), Roche Ciocolata cu Lapte (Ciocolata lapte belgiana [Ciocolata belgiana, zahăr, unt de cacao, LAPTE praf integral, masă de cacao, emulgator: lecitină de SOIA, extract de vanilie, Poate contine urme de: **Lapte, Soia**], Ulei din samburi de struguri), Ciocolata Neagra belgiana (Ciocolată belgiană neagră, masă de cacao, zahăr, unt de cacao, emulgator: lecitină de soia, extract de vanilie. Poate contine lapte., Contine: **Soia**, Poate contine urme de: **Lapte**), Blat Originii (Fulgi de Ovaz Sanovita [Contine: **Gluten**], Migdale crude [Contine: **Fructe cu coajă lemnoasă**], Caju crud [Contine: **Fructe cu coajă lemnoasă**], Ulei de cocos ecologic Pronat , Curmale fara samburi , Sare himalaya), Unt Debic Natural 82% (Unt 82% grasime, Poate contine urme de: **Lapte**), Insertie Caramel sarat (Zahar Furnicuta , Smantana naturala 35% [crema de lapte de vaca, stabilizator: caragenan., Contine: **Lapte**], Unt Debic Natural 82% [Unt 82% grasime, Contine: **Lapte**, Poate contine urme de: **Lapte**], Sare himalaya), Sare himalaya

Valori nutritionale / portie (105g)

Valoare energetica: 505.52 KCal /2115.09 Kj , Grasimi: 39.9 g, Acizi grasi saturati: 23.83 g, Glucide: 31.22 g, Zaharuri: 28.46 g, Proteine: 5.06 g, Sare: 1.3 g

Valori nutritionale / 100g

Valoare energetica: 481.45 KCal /2014.37 Kj , Grasimi: 38 g, Acizi grasi saturati: 22.7 g, Glucide: 29.73 g, Zaharuri: 27.11 g, Proteine: 4.83 g, Sare: 1.24 g

Alergeni: Lapte, Soia, Gluten, Fructe cu coajă lemnoasă

Poate contine urme de: Lapte, Soia

8-Noisettes Choco Lait (100g)

Smantana naturala 35% (crema de lapte de vaca, stabilizator: caragenan., Contine: **Lapte**), Ciocolata lapte belgiana (Ciocolata belgiana, zahăr, unt de cacao, LAPTE praf integral, masă de cacao, emulgator: lecitină de SOIA, extract de vanilie, Poate contine urme de: **Lapte, Soia**), Ciocolata Neagra belgiana (Ciocolată belgiană neagră, masă de cacao, zahăr, unt de cacao, emulgator: lecitină de soia, extract de vanilie. Poate contine lapte., Contine: **Soia**, Poate contine urme de: **Lapte**), Alune de padure (Contine: **Fructe cu coajă lemnoasă**), Roche Ciocolata cu Lapte (Ciocolata lapte belgiana [Ciocolata belgiana, zahăr, unt de cacao, LAPTE praf integral, masă de cacao, emulgator: lecitină de SOIA, extract de vanilie, Poate contine urme de: **Lapte, Soia**], Ulei din samburi de struguri), Blat Originii (Fulgi de Ovaz Sanovita [Contine: **Gluten**], Migdale crude [Contine: **Fructe cu coajă lemnoasă**], Caju crud [Contine: **Fructe cu coajă lemnoasă**], Ulei de cocos ecologic Pronat , Curmale fara samburi , Sare himalaya), Sare himalaya

Valori nutritionale / portie (100g)

Valoare energetica: 484.1 KCal /2025.5 Kj , Grasimi: 38.51 g, Acizi grasi saturati: 20.5 g, Glucide: 29.07 g, Zaharuri: 25.96 g, Proteine: 6.15 g, Sare: 0.91 g

Valori nutritionale / 100g

Valoare energetica: 484.1 KCal /2025.49 Kj , Grasimi: 38.51 g, Acizi grasi saturati: 20.5 g, Glucide: 29.06 g, Zaharuri: 25.97 g, Proteine: 6.16 g, Sare: 0.91 g

Alergeni: Lapte, Soia, Fructe cu coajă lemnoasă, Gluten

Poate contine urme de: Lapte, Soia

10-Choco Lait Mousse (105g)

Ciocolata lapte belgiana (Ciocolata belgiana, zahăr, unt de cacao, LAPTE praf integral, masă de cacao, emulgator: lecitină de SOIA, extract de vanilie, Poate contine urme de: **Lapte, Soia**), Smantana naturala 35% (crema de lapte de vaca, stabilizator: caragenan., Contine: **Lapte**), Ciocolata Neagra belgiana (Ciocolată belgiană neagră, masă de cacao, zahăr, unt de cacao, emulgator: lecitină de soia, extract de vanilie. Poate contine lapte., Contine: **Soia**, Poate contine urme de: **Lapte**), Blat Origini (Fulgi de Ovaz Sanovita [Contine: **Gluten**], Migdale crude [Contine: **Fructe cu coajă lemnoasă**], Caju crud [Contine: **Fructe cu coajă lemnoasă**], Ulei de cocos ecologic Pronat , Curmale fara samburi , Sare himalaya), Roche Ciocolata cu Lapte (Ciocolata lapte belgiana [Ciocolata belgiana, zahăr, unt de cacao, LAPTE praf integral, masă de cacao, emulgator: lecitină de SOIA, extract de vanilie, Poate contine urme de: **Lapte, Soia**], Ulei din samburi de struguri), Sare himalaya

Valori nutritionale / portie (105g)

Valoare energetica: 501.82 KCal /2099.6 Kj , Grasimi: 38.05 g, Acizi grasi saturati: 22.32 g, Glucide: 33.3 g, Zaharuri: 27.83 g, Proteine: 6.09 g, Sare: 1.47 g

Valori nutritionale / 100g

Valoare energetica: 477.92 KCal /1999.62 Kj , Grasimi: 36.24 g, Acizi grasi saturati: 21.26 g, Glucide: 31.72 g, Zaharuri: 26.51 g, Proteine: 5.79 g, Sare: 1.39 g

Alergeni: Lapte, Soia, Gluten, Fructe cu coajă lemnoasă

Poate contine urme de: Lapte, Soia

5-Pistache (110g)

Cremette hochland (Contine: **Lapte**), Blat Origini (Fulgi de Ovaz Sanovita [Contine: **Gluten**], Migdale crude [Contine: **Fructe cu coajă lemnoasă**], Caju crud [Contine: **Fructe cu coajă lemnoasă**], Ulei de cocos ecologic Pronat , Curmale fara samburi , Sare himalaya), Callebaut Pasta fistic (Fistic 100%), Miere Rapita Naturala (100% miere naturala de rapita), Roche Ciocolata alba (Ciocolata alba belgiana [Ciocolata alba belgiana, Zahăr, unt de cacao, lapte praf integral, emulgator: lecitină de soia, extract de vanilie., Contine: **Lapte, Soia**], Ulei din samburi de struguri), Fistic tocat (Contine: **Fructe cu coajă lemnoasă**)

Valori nutritionale / portie (110g)

Valoare energetica: 435.78 KCal /1823.3 Kj , Grasimi: 34.91 g, Acizi grasi saturati: 16.96 g, Glucide: 21.27 g, Zaharuri: 8.54 g, Proteine: 9.78 g, Sare: 0.84 g

Valori nutritionale / 100g

Valoare energetica: 396.16 KCal /1657.55 Kj , Grasimi: 31.74 g, Acizi grasi saturati: 15.42 g, Glucide: 19.34 g, Zaharuri: 7.77 g, Proteine: 8.9 g, Sare: 0.77 g

Alergeni: Lapte, Gluten, Fructe cu coajă lemnoasă, Soia

Mousse Crema de Branza

17-Creme aux biscoff (105g)

Cremette hochland (Contine: **Lapte**), Blat Cat. 2 (Gullon Digestiv Biscuiti [Faină de grâu 55.5%,ulei vegetal(ulei de floarea soarelui cu conținut oleic ridicat)16.5%,zahăr,sirop de glucoză și fructoză,amidon din grâu 3.5%,tărâțe de grâu 3%,agenți de creștere(carbonat de sodiu,carbonat de amoniu),sare., Poate contine urme de: **Gluten**], Ulei Cocos Pronat [miez de nuca de cocos]), Speculoos tartinabil (Biscuiti Speculoos 58.2% (faina de GRAU, zahar, margarina (grasime de palmier, apa, ulei de rapita, acidifiant: acid citric), sirop de zahar candel, agent de afanare (carbonati de sodiu), sare de mare, scortisoara), uleiuri vegetale (rapita, palmier), zahar, emulsifiant (lecitina de rapita), colorant (caramel simplu), acidifiant (Acid citric), scortisoara, LAPTE praf degresat, ALUNE de padure., Contine: **Gluten, Soia**), Smantana naturala 35% (crema de lapte de vaca, stabilizator: caragenan., Contine: **Lapte**), Roche Ciocolata alba (Ciocolata alba belgiana [Ciocolata alba belgiana, Zahăr, unt de cacao, lapte praf integral, emulgator: lecitină de soia, extract de vanilie., Contine: **Lapte, Soia**], Ulei din samburi de struguri), Biscuiți Biscoff (Făină de grâu, zahăr, grăsimi vegetale (palmier, semințe de răpită), sirop de zahăr candel, agenți de afânare (carbonat hidrogenat de sodiu), făină de soia, sare, scorțișoară., Contine: **Gluten, Dioxidul de sulf si sulfiți**)

Valori nutritionale / portie (105g)

Valoare energetica: 467.94 KCal /1957.84 Kj , Grasimi: 35.5 g, Acizi grasi saturati: 18.15 g, Glucide: 31.82 g, Zaharuri: 15.2 g, Proteine: 5.08 g, Sare: 0.71 g

Valori nutritionale / 100g

Valoare energetica: 445.65 KCal /1864.61 Kj , Grasimi: 33.8 g, Acizi grasi saturati: 17.29 g, Glucide: 30.31 g, Zaharuri: 14.48 g, Proteine: 4.83 g, Sare: 0.68 g

Alergeni: Lapte, Gluten, Soia, Dioxidul de sulf si sulfiți

Poate contine urme de: Gluten

18-Creme aux nutella (105g)

Cremette hochland (Contine: **Lapte**), Nutella , Blat Cat. 2 (Gullon Digestiv Biscuiti [Faină de grâu 55.5%,ulei vegetal(ulei de floarea soarelui cu conținut oleic ridicat)16.5%,zahăr,sirop de glucoză și fructoză,amidon din grâu 3.5%,tărâțe de grâu 3%,agenți de creștere(carbonat de sodiu,carbonat de amoniu),sare., Poate contine urme de: **Gluten**], Ulei Cocos Pronat [miez de nuca de cocos]), Smantana naturala 35% (crema de lapte de vaca, stabilizator: caragenan., Contine: **Lapte**), Roche Ciocolata cu Lapte (Ciocolata lapte belgiana [Ciocolata belgiana, zahăr, unt de cacao, LAPTE praf integral, masă de cacao, emulgator: lecitină de SOIA, extract de vanilie, Poate contine urme de: **Lapte, Soia**], Ulei din samburi de struguri), Nutella Biscuits (Zahăr, ulei de palmier, alune (13%), lapte praf degresat (8,7%), cacao degresată (7,4%), emulgator: lecitină (soia), vanilină. Biscuiți: făină de grâu (32,5%), ulei de

palmier, zahăr din trestie (8,5%), lactoză (lapte), tărâțe de grâu, lapte praf, extract de malț de orz-porumb, miere, agenți de creștere (difosfat disodic, bicarbonat de amoniu, bicarbonat de sodiu) , cacao degresată, sare, amidon de grâu, făină de orz, emulgator: lecitine (soia), vanilină., Contine: **Gluten**, Poate contine urme de: **Lapte, Soia**)

Valori nutritionale / portie (105g)

Valoare energetica: 461.78 KCal /1932.07 Kj , Grasimi: 33.84 g, Acizi grasi saturati: 18.11 g, Glucide: 32.73 g, Zaharuri: 22.59 g, Proteine: 6.02 g, Sare: 0.62 g

Valori nutritionale / 100g

Valoare energetica: 439.79 KCal /1840.06 Kj , Grasimi: 32.23 g, Acizi grasi saturati: 17.24 g, Glucide: 31.18 g, Zaharuri: 21.52 g, Proteine: 5.73 g, Sare: 0.59 g

Alergeni: Lapte, Gluten

Poate contine urme de: Gluten, Lapte, Soia

19-Creme aux oreo (105g)

Cremette hochland (Contine: **Lapte**), Blat Cat. 2 (Gullon Digestiv Biscuiti [Faină de grâu 55.5%,ulei vegetal(ulei de floarea soarelui cu conținut oleic ridicat)16.5%,zahăr,sirop de glucoză și fructoză,amidon din grâu 3.5%,tărâțe de grâu 3%,agenți de creștere(carbonat de sodiu,carbonat de amoniu),sare., Poate contine urme de: **Gluten**], Ulei Cocos Pronat [miez de nuca de cocos]), Smantana naturala 35% (crema de lapte de vaca, stabilizator: caragenan., Contine: **Lapte**), Oreo , Roche Ciocolata cu Lapte (Ciocolata lapte belgiana [Ciocolata belgiana, zahăr, unt de cacao, LAPTE praf integral, masă de cacao, emulgator: lecitină de SOIA, extract de vanilie, Poate contine urme de: **Lapte, Soia**], Ulei din samburi de struguri)

Valori nutritionale / portie (105g)

Valoare energetica: 554.84 KCal /2321.43 Kj , Grasimi: 30.79 g, Acizi grasi saturati: 18.71 g, Glucide: 30.03 g, Zaharuri: 9 g, Proteine: 5.89 g, Sare: 0.78 g

Valori nutritionale / 100g

Valoare energetica: 528.42 KCal /2210.89 Kj , Grasimi: 29.33 g, Acizi grasi saturati: 17.81 g, Glucide: 28.61 g, Zaharuri: 8.57 g, Proteine: 5.61 g, Sare: 0.75 g

Alergeni: Lapte

Poate contine urme de: Gluten, Lapte, Soia

20-Creme aux toblerone (105g)

Cremette hochland (Contine: **Lapte**), Blat Cat. 2 (Gullon Digestiv Biscuiti [Faină de grâu 55.5%,ulei vegetal(ulei de floarea soarelui cu conținut oleic ridicat)16.5%,zahăr,sirop de glucoză și fructoză,amidon din grâu 3.5%,tărâțe de grâu 3%,agenți de creștere(carbonat de sodiu,carbonat de amoniu),sare., Poate contine urme de: **Gluten**], Ulei Cocos Pronat [miez de nuca de cocos]), Ciocolata lapte belgiana (Ciocolata belgiana, zahăr, unt de cacao, LAPTE praf integral, masă de cacao, emulgator: lecitină de SOIA, extract de vanilie, Poate contine urme de: **Lapte, Soia**), Smantana naturala 35% (crema de lapte de vaca, stabilizator: caragenan., Contine: **Lapte**), Toblerone Ciocolata (zahăr, lapte praf integral, unt de cacao, masă de cacao, miere (3%), grăsime din lapte, migdale (1,6%), emulgator (lecitină de soia), albuș de ou, aromă (vanilină). Ciocolata cu lapte contine: cacao solida minim 28%. Solide din lapte: minim

14%. Contine ou, lapte, migdale, soia. Poate contine urme de alte nuci, Contine: **Lapte, Soia**), Roche Ciocolata cu Lapte (Ciocolata lapte belgiana [Ciocolata belgiana, zahăr, unt de cacao, LAPTE praf integral, masă de cacao, emulgator: lecitină de SOIA, extract de vanilie, Poate contine urme de: **Lapte, Soia**], Ulei din samburi de struguri)

Valori nutritionale / portie (105g)

Valoare energetica: 459.03 KCal /1920.57 Kj , Grasimi: 33.65 g, Acizi grasi saturati: 20.57 g, Glucide: 32.55 g, Zaharuri: 20.19 g, Proteine: 6.05 g, Sare: 0.73 g

Valori nutritionale / 100g

Valoare energetica: 437.17 KCal /1829.11 Kj , Grasimi: 32.04 g, Acizi grasi saturati: 19.59 g, Glucide: 31 g, Zaharuri: 19.23 g, Proteine: 5.77 g, Sare: 0.69 g

Alergeni: Lapte, Soia

Poate contine urme de: Gluten, Lapte, Soia

21-Creme aux lions (95g)

Cremette hochland (Contine: **Lapte**), Blat Cat. 2 (Gullon Digestiv Biscuiti [Faină de grâu 55.5%,ulei vegetal(ulei de floarea soarelui cu conținut oleic ridicat)16.5%,zahăr,sirop de glucoză și fructoză,amidon din grâu 3.5%,tărâțe de grâu 3%,agenți de creștere(carbonat de sodiu,carbonat de amoniu),sare., Poate contine urme de: **Gluten**], Ulei Cocos Pronat [miez de nuca de cocos]), Smantana naturala 35% (crema de lapte de vaca, stabilizator: caragenan., Contine: **Lapte**), Ciocolata lapte belgiana (Ciocolata belgiana, zahăr, unt de cacao, LAPTE praf integral, masă de cacao, emulgator: lecitină de SOIA, extract de vanilie, Poate contine urme de: **Lapte, Soia**), Lion Wild Crush (grâu integral (27,4%), zahăr, făină de orez (17,3%), ulei de floarea - soarelui, amidon din grâu, ciocolată (5,8%) (cacao cu conținut redus de grăsime, zahăr, unt de cacao), lapte praf degresat, griș de porumb (3,4%), substanță minerală (carbonat de calciu), sirop de glucoză, emulgator (lecitină din floarea - soarelui), zer pudră (din lapte), sare, unt, maltodextrină, arome naturale, sirop de zahăr caramelizat (0,15%), agent de afânare (carbonați de sodiu), colorant (caroteni), antioxidant (extract bogat în tocoferol), substanță minerală (fier), vitamine (B3, B5, B6, B2, B9). Poate conține arahide și varietăți de nuci., Contine: **Lapte, Gluten, Soia**), Roche Ciocolata cu Lapte (Ciocolata lapte belgiana [Ciocolata belgiana, zahăr, unt de cacao, LAPTE praf integral, masă de cacao, emulgator: lecitină de SOIA, extract de vanilie, Poate contine urme de: **Lapte, Soia**], Ulei din samburi de struguri)

Valori nutritionale / portie (95g)

Valoare energetica: 402.44 KCal /1683.81 Kj , Grasimi: 29.17 g, Acizi grasi saturati: 17.57 g, Glucide: 29.26 g, Zaharuri: 13.03 g, Proteine: 5.26 g, Sare: 0.74 g

Valori nutritionale / 100g

Valoare energetica: 423.62 KCal /1772.44 Kj , Grasimi: 30.71 g, Acizi grasi saturati: 18.5 g, Glucide: 30.81 g, Zaharuri: 13.72 g, Proteine: 5.53 g, Sare: 0.78 g

Alergeni: Lapte, Gluten, Soia

Poate contine urme de: Gluten, Lapte, Soia

Mousse Catifelat

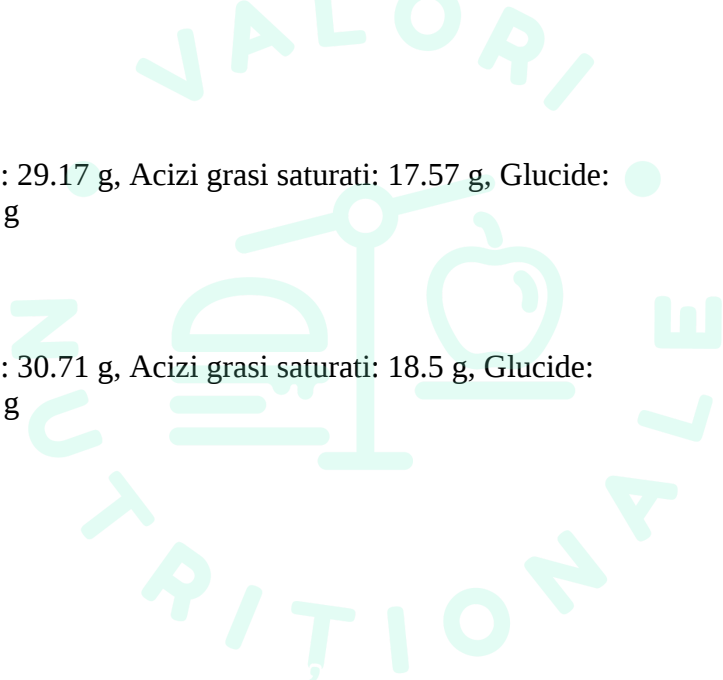

22-Pistache et framboise (105g)

Blat Cat.3 (Fulgi de secară [Contine: **Gluten**], Migdale crude [Contine: **Fructe cu coajă lemnoasă**], Ulei Cocos Pronat [miez de nuca de cocos], Susan Alb [Contine: **Semințe de susan**], Curmale), Smantana naturală 35% (crema de lapte de vacă, stabilizator: caragenan., Contine: **Lapte**), Ciocolata albă (Zahăr; Unt de cacao; Lapte praf integral; Emulgator: lecitină de soia; Aromă naturală de vanilie; Solide de cacao: 32% fără gluten., Poate contine urme de: **Lapte, Soia**), Zmeura , Roche Ciocolata albă (Ciocolata albă belgiana [Ciocolata albă belgiana, Zahăr, unt de cacao, lapte praf integral, emulgator: lecitină de soia, extract de vanilie., Contine: **Lapte, Soia**], Ulei din samburi de struguri), Jeleu (Zmeura piure [zmeura 100%], Glucoza laped [apa, zahar], Zahar Furnicuta , Amidon (porumb) , Zeama de lamaie), Lapte 3.5% (Contine: **Lapte**), Callebaut Pasta fistic (Fistic 100%), Fistic tocat (Contine: **Fructe cu coajă lemnoasă**), Gelatina foi (Gelatina produs de origina animală 100% (porc)), Sare himalaya

Valori nutritionale / portie (105g)

Valoare energetica: 396.75 KCal /1659.99 Kj , Grasimi: 28.93 g, Acizi grasi saturati: 13.62 g, Glucide: 28.11 g, Zaharuri: 16.65 g, Proteine: 6.13 g, Sare: 0.36 g

Valori nutritionale / 100g

Valoare energetica: 377.85 KCal /1580.94 Kj , Grasimi: 27.55 g, Acizi grasi saturati: 12.97 g, Glucide: 26.78 g, Zaharuri: 15.86 g, Proteine: 5.83 g, Sare: 0.35 g

Alergeni: Semințe de susan, Gluten, Fructe cu coajă lemnoasă, Lapte, Soia

Poate contine urme de: Lapte, Soia

26-Choco Choco (100g)

Smantana naturală 35% (crema de lapte de vacă, stabilizator: caragenan., Contine: **Lapte**), Blat Cat.3 (Fulgi de secară [Contine: **Gluten**], Migdale crude [Contine: **Fructe cu coajă lemnoasă**], Ulei Cocos Pronat [miez de nuca de cocos], Susan Alb [Contine: **Semințe de susan**], Curmale), Ciocolata lapte belgiana (Ciocolata belgiana, zahăr, unt de cacao, LAPTE praf integral, masă de cacao, emulgator: lecitină de SOIA, extract de vanilie, Poate contine urme de: **Lapte, Soia**), Roche Ciocolata cu Lapte (Ciocolata lapte belgiana [Ciocolata belgiana, zahăr, unt de cacao, LAPTE praf integral, masă de cacao, emulgator: lecitină de SOIA, extract de vanilie, Poate contine urme de: **Lapte, Soia**], Ulei din samburi de struguri), Sauce Chocolate france (Sirop de glucoză, zahăr, apă, ciocolată neagră (cacao 71%) din Ecuador 10% (masă de cacao, zahăr, unt de cacao, aromă naturală de vanilie), pudră de cacao cu conținut scăzut de grăsimi, acidifiant: acid tartric, emulgator: lecitină de soia, conservant: potasiu sorbat, sare.), Lapte 3.5% (Contine: **Lapte**), Ciocolata Neagră belgiana (Ciocolată belgiană neagră, masă de cacao, zahăr, unt de cacao, emulgator: lecitină de soia, extract de vanilie. Poate contine lapte., Contine: **Soia**, Poate contine urme de: **Lapte**), Gelatina foi (Gelatina produs de origina animală 100% (porc)), Sare himalaya

Valori nutritionale / portie (100g)

Valoare energetica: 427.25 KCal /1787.63 Kj , Grasimi: 29.98 g, Acizi grasi saturati: 16.35 g, Glucide: 34.37 g, Zaharuri: 24.44 g, Proteine: 5.53 g, Sare: 0.53 g

Valori nutritionale / 100g

Valoare energetica: 427.25 KCal /1787.63 Kj , Grasimi: 29.99 g, Acizi grasi saturati: 16.36 g, Glucide: 34.37 g, Zaharuri: 24.44 g, Proteine: 5.53 g, Sare: 0.53 g

Alergeni: Lapte, Seminte de susan, Gluten, Fructe cu coajă lemnoasă, Soia

Poate contine urme de: Lapte, Soia

28-Noix de cocos tropicales (90g)

Smantana naturala 35% (crema de lapte de vaca, stabilizator: caragenan., Contine: **Lapte**), Ciocolata alba (Zahăr; Unt de cacao; Lapte praf integral; Emulgator: lecitină de soia; Aromă naturală de vanilie; Solide de cacao: 32% fără gluten., Poate contine urme de: **Lapte, Soia**), Blat Cat.3 (Fulgi de seara [Contine: **Gluten**], Migdale crude [Contine: **Fructe cu coajă lemnoasă**], Ulei Cocos Pronat [miez de nuca de cocos], Susan Alb [Contine: **Seminte de susan**], Curmale), Fulgi cocos , Lapte 3.5% (Contine: **Lapte**), Roche Ciocolata cu Lapte (Ciocolata lapte belgiana [Ciocolata belgiana, zahăr, unt de cacao, LAPTE praf integral, masă de cacao, emulgator: lecitină de SOIA, extract de vanilie, Poate contine urme de: **Lapte, Soia**], Ulei din samburi de struguri), Lichior Malibu Rom 21% alcool , Gelatina foi (Gelatina produs de origina animala 100% (porc)), Sare himalaya

Valori nutritionale / portie (90g)

Valoare energetica: 403.52 KCal /1688.33 Kj , Grasimi: 31.09 g, Acizi grasi saturati: 19.68 g, Glucide: 23.48 g, Zaharuri: 12.95 g, Proteine: 5.25 g, Sare: 0.35 g

Valori nutritionale / 100g

Valoare energetica: 448.35 KCal /1875.91 Kj , Grasimi: 34.54 g, Acizi grasi saturati: 21.87 g, Glucide: 26.08 g, Zaharuri: 14.39 g, Proteine: 5.83 g, Sare: 0.4 g

Alergeni: Lapte, Seminte de susan, Gluten, Fructe cu coajă lemnoasă

Poate contine urme de: Lapte, Soia

29-Fruits de bois (90g)

Smantana naturala 35% (crema de lapte de vaca, stabilizator: caragenan., Contine: **Lapte**), Ciocolata alba (Zahăr; Unt de cacao; Lapte praf integral; Emulgator: lecitină de soia; Aromă naturală de vanilie; Solide de cacao: 32% fără gluten., Poate contine urme de: **Lapte, Soia**), Blat Cat.3 (Fulgi de seara [Contine: **Gluten**], Migdale crude [Contine: **Fructe cu coajă lemnoasă**], Ulei Cocos Pronat [miez de nuca de cocos], Susan Alb [Contine: **Seminte de susan**], Curmale), Lapte 3.5% (Contine: **Lapte**), Roche Ciocolata alba (Ciocolata alba belgiana [Ciocolata alba belgiana, Zahăr, unt de cacao, lapte praf integral, emulgator: lecitină de soia, extract de vanilie., Contine: **Lapte, Soia**], Ulei din samburi de struguri), Coacaze rosii , Afine , Zmeura , Gelatina foi (Gelatina produs de origina animala 100% (porc)), Sare himalaya

Valori nutritionale / portie (90g)

Valoare energetica: 347.27 KCal /1452.97 Kj , Grasimi: 25.93 g, Acizi grasi saturati: 14.36 g, Glucide: 23.76 g, Zaharuri: 13.8 g, Proteine: 4.75 g, Sare: 0.36 g

Valori nutritionale / 100g

Valoare energetica: 385.85 KCal /1614.4 Kj , Grasimi: 28.81 g, Acizi grasi saturati: 15.96 g, Glucide: 26.4 g, Zaharuri: 15.34 g, Proteine: 5.27 g, Sare: 0.4 g

Alergeni: Lapte, Seminte de susan, Gluten, Fructe cu coajă lemnoasă, Soia

Poate contine urme de: Lapte, Soia

30-Kinder Bonne (90g)

Smantana naturala 35% (crema de lapte de vaca, stabilizator: caragenan., Contine: **Lapte**), Ciocolata alba (Zahăr; Unt de cacao; Lapte praf integral; Emulgator: lecitină de soia; Aromă naturală de vanilie; Solide de cacao: 32% fără gluten., Poate contine urme de: **Lapte, Soia**), Blat Cat.3 (Fulgi de seara [Contine: **Gluten**], Migdale crude [Contine: **Fructe cu coajă lemnoasă**], Ulei Cocos Pronat [miez de nuca de cocos], Susan Alb [Contine: **Seminte de susan**], Curmale), Kinder Bueno (Ingrediente: CIOCOLATA DE LAPTE 31% (zahăr, unt de cacao, masă de cacao, LAPTE PULBER DEGRESAT, GRĂSIMI DE UNT, lecitine emulgatoare (SOIA), vanilină), zahăr, ulei de palmier, FĂINĂ DE GRĂU, ALUNE (10,8%), LAPTE DEGEMAT (8,5%).), LAPTE INTEGRAL (5,5%), ciocolata neagra 2% (zahar, masa de cacao, unt de cacao, lecitine emulgatoare (SOIA), vanilină), cacao cu conținut scăzut de grăsimi, lecitine emulgatoare (SOIA), agenți de creștere: hidrogen de sodiu carbonat, carbonat acid de amoniu; Sare, vanilină Total componente ale laptelui din produs 19,4%., Poate contine urme de: **Gluten, Soia, Lapte**), Lapte 3.5% (Contine: **Lapte**), Roche Ciocolata cu Lapte (Ciocolata lapte belgiana [Ciocolata belgiana, zahăr, unt de cacao, LAPTE praf integral, masă de cacao, emulgator: lecitină de SOIA, extract de vanilie, Poate contine urme de: **Lapte, Soia**], Ulei din samburi de struguri), Gelatina foi (Gelatina produs de origina animala 100% (porc)), Sare himalaya

Valori nutritionale / portie (90g)

Valoare energetica: 406.76 KCal /1701.92 Kj , Grasimi: 29.79 g, Acizi grasi saturati: 15.99 g, Glucide: 28.78 g, Zaharuri: 18.49 g, Proteine: 5.69 g, Sare: 0.39 g

Valori nutritionale / 100g

Valoare energetica: 451.96 KCal /1891.02 Kj , Grasimi: 33.09 g, Acizi grasi saturati: 17.77 g, Glucide: 31.97 g, Zaharuri: 20.55 g, Proteine: 6.32 g, Sare: 0.44 g

Alergeni: Lapte, Seminte de susan, Gluten, Fructe cu coajă lemnoasă

Poate contine urme de: Lapte, Soia, Gluten

31-Choco arachide caramel (100g)

Blat Cat.3 (Fulgi de seara [Contine: **Gluten**], Migdale crude [Contine: **Fructe cu coajă lemnoasă**], Ulei Cocos Pronat [miez de nuca de cocos], Susan Alb [Contine: **Seminte de susan**], Curmale), Smantana naturala 35% (crema de lapte de vaca, stabilizator: caragenan., Contine: **Lapte**), Ciocolata lapte belgiana (Ciocolata belgiana, zahăr, unt de cacao, LAPTE praf integral, masă de cacao, emulgator: lecitină de SOIA, extract de vanilie, Poate contine urme de: **Lapte, Soia**), Insertie Caramel sarat (Zahar Furnicuta , Smantana naturala 35% [crema de lapte de vaca, stabilizator: caragenan., Contine: **Lapte**], Unt Debic Natural 82% [Unt 82% grasime, Contine: **Lapte**, Poate contine urme de: **Lapte**], Sare himalaya), Roche Ciocolata cu Lapte (Ciocolata lapte belgiana [Ciocolata belgiana, zahăr, unt de cacao, LAPTE praf integral, masă de cacao, emulgator: lecitină de SOIA, extract de vanilie, Poate contine urme de: **Lapte, Soia**], Ulei din samburi de struguri), Lapte 3.5% (Contine: **Lapte**), Ciocolata Neagra belgiana (Ciocolată belgiană neagră, masă de cacao, zahăr, unt de cacao, emulgator: lecitină de soia, extract de vanilie. Poate contine lapte., Contine: **Soia**, Poate contine urme de: **Lapte**), Gelatina foi (Gelatina produs de origina animala 100% (porc)), Sare himalaya

Valori nutritionale / portie (100g)

Valoare energetica: 433.49 KCal /1813.73 Kj , Grasimi: 30.96 g, Acizi grasi saturati: 17.37 g, Glucide: 33.45 g, Zaharuri: 22.1 g, Proteine: 5.71 g, Sare: 0.87 g

Valori nutritionale / 100g

Valoare energetica: 433.49 KCal /1813.73 Kj , Grasimi: 30.97 g, Acizi grasi saturati: 17.38 g, Glucide: 33.45 g, Zaharuri: 22.1 g, Proteine: 5.71 g, Sare: 0.87 g

Alergeni: Seminte de susan, Gluten, Fructe cu coajă lemnoasă, Lapte, Soia

Poate contine urme de: Lapte, Soia

32-Pistache et oranges (100g)

Blat Cat.3 (Fulgi de seara [Contine: **Gluten**], Migdale crude [Contine: **Fructe cu coajă lemnoasă**], Ulei Cocos Pronat [miez de nuca de cocos], Susan Alb [Contine: **Seminte de susan**], Curmale), Ciocolata alba (Zahăr; Unt de cacao; Lapte praf integral; Emulgator: lecitină de soia; Aromă naturală de vanilie; Solide de cacao: 32% fără gluten., Poate contine urme de: **Lapte, Soia**), Smantana naturala 35% (crema de lapte de vaca, stabilizator: caragenan., Contine: **Lapte**), Jeleu Portocale (Portocala piure [Portocala 100%], Glucoza laped [apa, zahar], Zahar Furnicuta , Amidon (porumb) , Zeama de lamaie), Roche Ciocolata alba (Ciocolata alba belgiana [Ciocolata alba belgiana, Zahăr, unt de cacao, lapte praf integral, emulgator: lecitină de soia, extract de vanilie., Contine: **Lapte, Soia**], Ulei din samburi de struguri), Lapte 3.5% (Contine: **Lapte**), Callebaut Pasta fistic (Fistic 100%), Gelatina foi (Gelatina produs de origina animala 100% (porc)), Sare himalaya

Valori nutritionale / portie (100g)

Valoare energetica: 393.49 KCal /1646.34 Kj , Grasimi: 28.31 g, Acizi grasi saturati: 14.34 g, Glucide: 28.83 g, Zaharuri: 16.17 g, Proteine: 5.94 g, Sare: 0.43 g

Valori nutritionale / 100g

Valoare energetica: 393.49 KCal /1646.34 Kj , Grasimi: 28.32 g, Acizi grasi saturati: 14.35 g, Glucide: 28.82 g, Zaharuri: 16.17 g, Proteine: 5.93 g, Sare: 0.42 g

Alergeni: Seminte de susan, Gluten, Fructe cu coajă lemnoasă, Lapte, Soia

Poate contine urme de: Lapte, Soia

33-Double mousse (40g)

Blat Cat.3 (Fulgi de seara [Contine: **Gluten**], Migdale crude [Contine: **Fructe cu coajă lemnoasă**], Ulei Cocos Pronat [miez de nuca de cocos], Susan Alb [Contine: **Seminte de susan**], Curmale), Smantana naturala 35% (crema de lapte de vaca, stabilizator: caragenan., Contine: **Lapte**), Ciocolata alba (Zahăr; Unt de cacao; Lapte praf integral; Emulgator: lecitină de soia; Aromă naturală de vanilie; Solide de cacao: 32% fără gluten., Poate contine urme de: **Lapte, Soia**), Ciocolata lapte belgiana (Ciocolata belgiana, zahăr, unt de cacao, LAPTE praf integral, masă de cacao, emulgator: lecitină de SOIA, extract de vanilie, Poate contine urme de: **Lapte, Soia**), Lapte 3.5% (Contine: **Lapte**), Roche Ciocolata cu Lapte (Ciocolata lapte belgiana [Ciocolata belgiana, zahăr, unt de cacao, LAPTE praf integral, masă de cacao, emulgator: lecitină de SOIA, extract de vanilie, Poate contine urme de: **Lapte, Soia**], Ulei din samburi de struguri), Roche Ciocolata alba (Ciocolata alba belgiana [Ciocolata alba belgiana, Zahăr, unt de cacao, lapte praf integral, emulgator: lecitină de soia, extract de vanilie., Contine: **Lapte, Soia**], Ulei din samburi de struguri), Ciocolata Neagra belgiana (Ciocolată belgiană neagră, masă de cacao, zahăr, unt de cacao, emulgator: lecitină de soia, extract de vanilie. Poate contine lapte., Contine: **Soia**, Poate contine urme de: **Lapte**), Sare himalaya

Valori nutritionale / portie (40g)

Valoare energetica: 176.48 KCal /738.37 Kj , Grasimi: 13.09 g, Acizi grasi saturati: 7.1 g, Glucide: 12.2 g, Zaharuri: 7.01 g, Proteine: 2.54 g, Sare: 0.21 g

Valori nutritionale / 100g

Valoare energetica: 441.19 KCal /1845.93 Kj , Grasimi: 32.73 g, Acizi grasi saturati: 17.76 g, Glucide: 30.5 g, Zaharuri: 17.53 g, Proteine: 6.37 g, Sare: 0.53 g

Alergeni: Seminte de susan, Gluten, Fructe cu coajă lemnoasă, Lapte, Soia

Poate contine urme de: Lapte, Soia

Namelaka de fructe

34-Cerise et chocolat (100g)

Blat Sable 3 (T55 Tradition Parisette [Faina de GRAU, faina de GRAU MALTATA, enzime: alfa-amilaza, Contine: **Gluten**], Unt Debic Natural 82% [Unt 82% grasime, Poate contine urme de: **Lapte**], Faina de migdale [Contine: **Fructe cu coajă lemnoasă**], Ou de gaina [Contine: **Oua**], Sare himalaya), Ciocolata lapte belgiana (Ciocolata belgiana, zahăr, unt de cacao, LAPTE praf integral, masă de cacao, emulgator: lecitină de SOIA, extract de vanilie, Poate contine urme de: **Lapte, Soia**), Cirese Piure (cirese 100%), Smantana naturala 35% (crema de lapte de vaca, stabilizator: caragenan., Contine: **Lapte**), Roche Ciocolata cu Lapte (Ciocolata lapte belgiana [Ciocolata belgiana, zahăr, unt de cacao, LAPTE praf integral, masă de cacao, emulgator: lecitină de SOIA, extract de vanilie, Poate contine urme de: **Lapte, Soia**], Ulei din samburi de struguri), Ciocolata Neagra belgiana (Ciocolată belgiană neagră, masă de cacao, zahăr, unt de cacao, emulgator: lecitină de soia, extract de vanilie. Poate contine lapte., Contine: **Soia**, Poate contine urme de: **Lapte**), Gelatina foi (Gelatina produs de origina animala 100% (porc)), Sare himalaya

Valori nutritionale / portie (100g)

Valoare energetica: 430.25 KCal /1800.15 Kj , Grasimi: 29.59 g, Acizi grasi saturati: 16.36 g, Glucide: 33.95 g, Zaharuri: 18.9 g, Proteine: 5.88 g, Sare: 0.67 g

Valori nutritionale / 100g

Valoare energetica: 430.25 KCal /1800.15 Kj , Grasimi: 29.6 g, Acizi grasi saturati: 16.36 g, Glucide: 33.95 g, Zaharuri: 18.89 g, Proteine: 5.87 g, Sare: 0.68 g

Alergeni: Fructe cu coajă lemnoasă, Oua, Gluten, Lapte, Soia

Poate contine urme de: Lapte, Soia

36-Fruit de la passion et mangue (110g)

Blat Sable 3 (T55 Tradition Parisette [Faina de GRAU, faina de GRAU MALTATA, enzime: alfa-amilaza, Contine: **Gluten**], Unt Debic Natural 82% [Unt 82% grasime, Poate contine urme de: **Lapte**], Faina de migdale [Contine: **Fructe cu coajă lemnoasă**], Ou de gaina [Contine: **Oua**], Sare himalaya), Smantana naturala 35% (crema de lapte de vaca, stabilizator: caragenan., Contine: **Lapte**), Fructul Pasiunii piure (fructul pasiunii 90%. zahar din trestie 10%), Ciocolata alba belgiana (Ciocolata alba belgiana, Zahăr, unt de cacao, lapte praf integral, emulgator: lecitină de soia, extract de vanilie., Contine: **Lapte, Soia**), Roche Ciocolata alba (Ciocolata alba belgiana [Ciocolata alba belgiana, Zahăr, unt de cacao, lapte praf integral, emulgator: lecitină de soia, extract de vanilie., Contine: **Lapte, Soia**], Ulei din samburi de struguri), Jeleu Mango (Mango piure [Mango 100%], Glucoza laped [apa, zahar], Zahar

Furnicuta , Amidon (porumb) , Zeama de lamaie) , Mango piure (Mango 100%), Gelatina foi (Gelatina produs de origina animala 100% (porc)), Sare himalaya

Valori nutritionale / portie (110g)

Valoare energetica: 401.22 KCal /1678.72 Kj , Grasimi: 26.48 g, Acizi grasi saturati: 14.57 g, Glucide: 34.5 g, Zaharuri: 18.03 g, Proteine: 5.18 g, Sare: 0.67 g

Valori nutritionale / 100g

Valoare energetica: 364.75 KCal /1526.11 Kj , Grasimi: 24.07 g, Acizi grasi saturati: 13.25 g, Glucide: 31.36 g, Zaharuri: 16.39 g, Proteine: 4.71 g, Sare: 0.61 g

Alergeni: Fructe cu coajă lemnoasă, Oua, Gluten, Lapte, Soia

Poate contine urme de: Lapte

37-Framboises et fraises (110g)

Blat Sable 3 (T55 Tradition Parisette [Faina de GRAU, faina de GRAU MALTATA, enzime: alfa-amilaza, Contine: **Gluten**], Unt Debic Natural 82% [Unt 82% grasime, Poate contine urme de: **Lapte**], Faina de migdale [Contine: **Fructe cu coajă lemnoasă**], Ou de gaina [Contine: **Oua**], Sare himalaya), Zmeura piure (zmeura 100%), Smantana naturala 35% (crema de lapte de vaca, stabilizator: caragenan., Contine: **Lapte**), Ciocolata alba belgiana (Ciocolata alba belgiana, Zahăr, unt de cacao, lapte praf integral, emulgator: lecitină de soia, extract de vanilie., Contine: **Lapte, Soia**), Roche Ciocolata alba (Ciocolata alba belgiana [Ciocolata alba belgiana, Zahăr, unt de cacao, lapte praf integral, emulgator: lecitină de soia, extract de vanilie., Contine: **Lapte, Soia**], Ulei din samburi de struguri), Jeleu Capsuni (Capsuni piure [Caspuni 90%, zahar din trestie 10%], Glucoza laped [apa, zahar], Zahar Furnicuta , Amidon (porumb) , Zeama de lamaie) , Zmeura , Gelatina foi (Gelatina produs de origina animala 100% (porc)), Sare himalaya

Valori nutritionale / portie (110g)

Valoare energetica: 393.31 KCal /1645.62 Kj , Grasimi: 26.55 g, Acizi grasi saturati: 14.58 g, Glucide: 32.16 g, Zaharuri: 15.43 g, Proteine: 5.33 g, Sare: 0.67 g

Valori nutritionale / 100g

Valoare energetica: 357.56 KCal /1496.02 Kj , Grasimi: 24.13 g, Acizi grasi saturati: 13.25 g, Glucide: 29.23 g, Zaharuri: 14.02 g, Proteine: 4.85 g, Sare: 0.61 g

Alergeni: Fructe cu coajă lemnoasă, Oua, Gluten, Lapte, Soia

Poate contine urme de: Lapte

38-Mures et framboises (110g)

Blat Sable 3 (T55 Tradition Parisette [Faina de GRAU, faina de GRAU MALTATA, enzime: alfa-amilaza, Contine: **Gluten**], Unt Debic Natural 82% [Unt 82% grasime, Poate contine urme de: **Lapte**], Faina de migdale [Contine: **Fructe cu coajă lemnoasă**], Ou de gaina [Contine: **Oua**], Sare himalaya), Smantana naturala 35% (crema de lapte de vaca, stabilizator: caragenan., Contine: **Lapte**), Mure piure (Mure 90%, zahar din trestie 10%), Ciocolata alba (Zahăr; Unt de cacao; Lapte praf integral; Emulgator: lecitină de soia; Aromă naturală de vanilie; Solide de cacao: 32% fără gluten., Poate contine urme de: **Lapte, Soia**), Roche Ciocolata alba (Ciocolata alba belgiana [Ciocolata alba belgiana, Zahăr, unt de

cacao, lapte praf integral, emulgator: lecitină de soia, extract de vanilie., Contine: **Lapte, Soia**], Ulei din samburi de struguri), Jeleu Zmeura (Zmeura piure [zmeura 100%], Glucoza laped [apa, zahar], Zahar Furnicuta , Amidon (porumb) , Zeama de lamaie), Mure , Zmeura , Gelatina foi (Gelatina produs de origina animala 100% (porc)), Sare himalaya

Valori nutritionale / portie (110g)

Valoare energetica: 380.35 KCal /1591.38 Kj , Grasimi: 25.59 g, Acizi grasi saturati: 13.99 g, Glucide: 31.17 g, Zaharuri: 14.64 g, Proteine: 5.11 g, Sare: 0.62 g

Valori nutritionale / 100g

Valoare energetica: 345.77 KCal /1446.71 Kj , Grasimi: 23.27 g, Acizi grasi saturati: 12.72 g, Glucide: 28.34 g, Zaharuri: 13.32 g, Proteine: 4.65 g, Sare: 0.57 g

Alergeni: Fructe cu coajă lemnoasă, Oua, Gluten, Lapte, Soia

Poate contine urme de: Lapte, Soia

CRÈMES SPÉCIALES

Crème de Citron Bio (110g)

Lemon curd BIO (Unt BIO napolact 82% [Contine: **Lapte**], Oua Bio - Lidl [Contine: **Oua**], Zeama de lamaie , Zahar Bio All Green [Zahar brun din trestie de zahar. Ingrediente din agricultura ecologica controlata.], Coaja de lamaie proaspata), Blat Sable BIO (Faina alba de grau bio Dobrogea [obtinuta din grau ecologic, 100% romanesc. Produs certificat Bio, Poate contine urme de: **Gluten**], Unt BIO napolact 82% [Contine: **Lapte**], Faina de migdale BIO [faina de migdale bio, fără coajă din agricultură ecologică, Contine: **Fructe cu coajă lemnoasă**], Oua Bio - Lidl [Contine: **Oua**], Zahar Bio All Green [Zahar brun din trestie de zahar. Ingrediente din agricultura ecologica controlata.]), Bezea elvetiana (Zahar Furnicuta , Albus de oua [Contine: **Oua**], Zeama de lamaie)

Valori nutritionale / portie (110g)

Valoare energetica: 388.61 KCal /1625.93 Kj , Grasimi: 28.91 g, Acizi grasi saturati: 15.55 g, Glucide: 32.35 g, Zaharuri: 13.28 g, Proteine: 5.9 g, Sare: 0.09 g

Valori nutritionale / 100g

Valoare energetica: 353.28 KCal /1478.11 Kj , Grasimi: 26.29 g, Acizi grasi saturati: 14.14 g, Glucide: 29.41 g, Zaharuri: 12.07 g, Proteine: 5.36 g, Sare: 0.08 g

Alergeni: Lapte, Oua, Fructe cu coajă lemnoasă

Poate contine urme de: Gluten

Crème de Vanilie BIO (110g)

Lapte Napolact BIO 3,8% (Contine: **Lapte**), Blat Sable BIO (Faina alba de grau bio Dobrogea [obtinuta din grau ecologic, 100% romanesc. Produs certificat Bio, Poate contine urme de: **Gluten**], Unt BIO napolact 82% [Contine: **Lapte**], Faina de migdale BIO [faina de migdale bio, fără coajă din agricultură ecologică, Contine: **Fructe cu coajă lemnoasă**], Oua Bio - Lidl [Contine: **Oua**], Zahar Bio All Green [Zahar brun din trestie de zahar. Ingrediente din agricultura ecologica controlata.]), Oua Bio - Lidl

(Contine: **Oua**), Unt BIO napolact 82% (Contine: **Lapte**), Frisca Bio Biovegan (zahar pudra*, amidon din cartofi*, agent de îngrosare: guma arabica*, fulgi din sirop de artar*, cartofi*, agent de îngrosare: faina de guar*, inulina*, proteine din orez*, sare de Himalaya1. *din culturi certificate ecologic), Pastaie Vanilie Naturala (pastaie vanilie burbon 100%)

Valori nutritionale / portie (110g)

Valoare energetica: 254.84 KCal /1066.23 Kj , Grasimi: 16.86 g, Acizi grasi saturati: 8.65 g, Glucide: 23.55 g, Zaharuri: 6.42 g, Proteine: 6.25 g, Sare: 0.12 g

Valori nutritionale / 100g

Valoare energetica: 231.67 KCal /969.3 Kj , Grasimi: 15.33 g, Acizi grasi saturati: 7.87 g, Glucide: 21.41 g, Zaharuri: 5.84 g, Proteine: 5.68 g, Sare: 0.11 g

Alergeni: Lapte, Oua, Fructe cu coajă lemnoasă

Poate contine urme de: Gluten

Crème de Chocolate BIO (110g)

Lapte Napolact BIO 3,8% (Contine: **Lapte**), Blat Sable BIO (Faina alba de grau bio Dobrogea [obtinuta din grau ecologic, 100% romanesc. Produs certificat Bio, Poate contine urme de: **Gluten**], Unt BIO napolact 82% [Contine: **Lapte**], Faina de migdale BIO [faina de migdale bio, fără coajă din agricultura ecologică, Contine: **Fructe cu coajă lemnoasă**], Oua Bio - Lidl [Contine: **Oua**], Zahar Bio All Green [Zahar brun din trestie de zahar. Ingrediente din agricultura ecologica controlata.]), MADIROFOLO 65 % BIO (Masă de cacao organic, zahăr organic din trestie, unt de cacao organic, emulgator: lecitină de soia, vanilie Bourbon. Poate contine urme de lapte.), Oua Bio - Lidl (Contine: **Oua**), Unt BIO napolact 82% (Contine: **Lapte**), Frisca Bio Biovegan (zahar pudra*, amidon din cartofi*, agent de îngrosare: guma arabica*, fulgi din sirop de artar*, cartofi*, agent de îngrosare: faina de guar*, inulina*, proteine din orez*, sare de Himalaya1. *din culturi certificate ecologic)

Valori nutritionale / portie (110g)

Valoare energetica: 320.23 KCal /1339.83 Kj , Grasimi: 22.02 g, Acizi grasi saturati: 12.03 g, Glucide: 26.25 g, Zaharuri: 11.77 g, Proteine: 6.58 g, Sare: 0.11 g

Valori nutritionale / 100g

Valoare energetica: 291.12 KCal /1218.03 Kj , Grasimi: 20.02 g, Acizi grasi saturati: 10.93 g, Glucide: 23.87 g, Zaharuri: 10.7 g, Proteine: 5.98 g, Sare: 0.09 g

Alergeni: Lapte, Oua, Fructe cu coajă lemnoasă

Poate contine urme de: Gluten

FARA ZAHAR

44-Chocolate blanc aux vanilie (45g)

Cioco Alba fara zahar (indulcitor maltitol 42,0%, unt de cacao 24,5%, Lapte praf integral 22%, masa de cacao, emulsificatori: lecitina de Soia, aroma naturala de vanilie. Substanta uscata de cacao 35,4 %.), Smantana naturala 35% (crema de lapte de vaca, stabilizator: caragenan., Contine: **Lapte**), Gullon ZERO

zahar (faina integrala de grau 58%, indulcitor (maltitol), ulei vegetal de floarea soarelui cu un continut oleic ridicat 16%, fibre de mazare 4%, inulina, oligofrucoza, agenti de afanare (bicarbonat de sodiu, bicarbonat de amoniu), emulsifiant (lecitina din soia), sare, arome. , Poate contine urme de: **Gluten**), Ulei Cocos Pronat (miez de nuca de cocos), Pastaie Vanilie Naturala (pastaie vanilie burbon 100%)

Valori nutritionale / portie (45g)

Valoare energetica: 79.58 KCal /333 Kj , Grasimi: 6.49 g, Acizi grasi saturati: 4.25 g, Glucide: 4.74 g, Zaharuri: 0.45 g, Proteine: 0.65 g, Sare: 0.05 g

Valori nutritionale / 100g

Valoare energetica: 176.86 KCal /739.99 Kj , Grasimi: 14.42 g, Acizi grasi saturati: 9.46 g, Glucide: 10.54 g, Zaharuri: 1 g, Proteine: 1.46 g, Sare: 0.09 g

Alergeni: Lapte

Poate contine urme de: Gluten

45-Chocolate au lait sans sucre (45g)

Cioco Lapte fara zahar (Indulcitor: maltitol, unt de cacao, Lapte praf integral, masa de cacao, emulsificatori: lecitina de Soia, aroma naturala de vanilie.), Smantana naturala 35% (crema de lapte de vaca, stabilizator: caragenan., Contine: **Lapte**), Gullon ZERO zahar (faina integrala de grau 58%, indulcitor (maltitol), ulei vegetal de floarea soarelui cu un continut oleic ridicat 16%, fibre de mazare 4%, inulina, oligofrucoza, agenti de afanare (bicarbonat de sodiu, bicarbonat de amoniu), emulsifiant (lecitina din soia), sare, arome. , Poate contine urme de: **Gluten**), Ulei Cocos Pronat (miez de nuca de cocos)

Valori nutritionale / portie (45g)

Valoare energetica: 205.66 KCal /860.49 Kj , Grasimi: 16.05 g, Acizi grasi saturati: 9.96 g, Glucide: 17.13 g, Zaharuri: 2.41 g, Proteine: 2.4 g, Sare: 0.09 g

Valori nutritionale / 100g

Valoare energetica: 457.03 KCal /1912.22 Kj , Grasimi: 35.65 g, Acizi grasi saturati: 22.12 g, Glucide: 38.07 g, Zaharuri: 5.35 g, Proteine: 5.34 g, Sare: 0.21 g

Alergeni: Lapte

Poate contine urme de: Gluten

46-Chocolate noir sans sucre (45g)

Smantana naturala 35% (crema de lapte de vaca, stabilizator: caragenan., Contine: **Lapte**), Cioco Neagra fara zahar (masa de cacao, indulcitor: maltitol, unt de cacao, emulsificator: lecitina de Soia, aroma naturala de vanilie.), Gullon ZERO zahar (faina integrala de grau 58%, indulcitor (maltitol), ulei vegetal de floarea soarelui cu un continut oleic ridicat 16%, fibre de mazare 4%, inulina, oligofrucoza, agenti de afanare (bicarbonat de sodiu, bicarbonat de amoniu), emulsifiant (lecitina din soia), sare, arome. , Poate contine urme de: **Gluten**), Ulei Cocos Pronat (miez de nuca de cocos)

Valori nutritionale / portie (45g)

Valoare energetica: 190.62 KCal /797.56 Kj , Grasimi: 15.82 g, Acizi grasi saturati: 10.29 g, Glucide: 12.88 g, Zaharuri: 0.63 g, Proteine: 1.72 g, Sare: 0.05 g

Valori nutritionale / 100g

Valoare energetica: 423.6 KCal /1772.34 Kj , Grasimi: 35.15 g, Acizi grasi saturati: 22.86 g, Glucide: 28.62 g, Zaharuri: 1.4 g, Proteine: 3.82 g, Sare: 0.11 g

Alergeni: Lapte

Poate contine urme de: Gluten

47-Fistachino sans sucre (45g)

Cioco Alba fara zahar (indulcitor maltitol 42,0%, unt de cacao 24,5%, Lapte praf integral 22%, masa de cacao, emulsificatori: lecitina de Soia, aroma naturala de vanilie. Substanta uscata de cacao 35,4 %.), Smantana naturala 35% (crema de lapte de vaca, stabilizator: caragenan., Contine: **Lapte**), Gullon ZERO zahar (faina integrala de grau 58%, indulcitor (maltitol), ulei vegetal de floarea soarelui cu un continut oleic ridicat 16%, fibre de mazare 4%, inulina, oligofrucoza, agenti de afanare (bicarbonat de sodiu, bicarbonat de amoniu), emulsifiant (lecitina din soia), sare, arome. , Poate contine urme de: **Gluten**), Lapte 3.5% (Contine: **Lapte**), Callebaut Pasta fistic (Fistic 100%), Ulei Cocos Pronat (miez de nuca de cocos), Gelatina foi (Gelatina produs de origina animala 100% (porc))

Valori nutritionale / portie (45g)

Valoare energetica: 105.89 KCal /443.02 Kj , Grasimi: 9.09 g, Acizi grasi saturati: 5.36 g, Glucide: 5.12 g, Zaharuri: 0.49 g, Proteine: 1.34 g, Sare: 0.05 g

Valori nutritionale / 100g

Valoare energetica: 235.3 KCal /984.49 Kj , Grasimi: 20.22 g, Acizi grasi saturati: 11.92 g, Glucide: 11.37 g, Zaharuri: 1.09 g, Proteine: 2.99 g, Sare: 0.09 g

Alergeni: Lapte

Poate contine urme de: Gluten

48-Chocolate blanc aux noix (45g)

Cioco Alba fara zahar (indulcitor maltitol 42,0%, unt de cacao 24,5%, Lapte praf integral 22%, masa de cacao, emulsificatori: lecitina de Soia, aroma naturala de vanilie. Substanta uscata de cacao 35,4 %.), Smantana naturala 35% (crema de lapte de vaca, stabilizator: caragenan., Contine: **Lapte**), Miez de nuca (Contine: **Fructe cu coajă lemnoasă**), Gullon ZERO zahar (faina integrala de grau 58%, indulcitor (maltitol), ulei vegetal de floarea soarelui cu un continut oleic ridicat 16%, fibre de mazare 4%, inulina, oligofrucoza, agenti de afanare (bicarbonat de sodiu, bicarbonat de amoniu), emulsifiant (lecitina din soia), sare, arome. , Poate contine urme de: **Gluten**), Ulei Cocos Pronat (miez de nuca de cocos)

Valori nutritionale / portie (45g)

Valoare energetica: 129.61 KCal /542.27 Kj , Grasimi: 11.32 g, Acizi grasi saturati: 4.64 g, Glucide: 4.9 g, Zaharuri: 0.85 g, Proteine: 1.98 g, Sare: 0.05 g

Valori nutritionale / 100g

Valoare energetica: 288.01 KCal /1205.05 Kj , Grasimi: 25.16 g, Acizi grasi saturati: 10.3 g, Glucide: 10.88 g, Zaharuri: 1.89 g, Proteine: 4.41 g, Sare: 0.1 g

Alergeni: Lapte, Fructe cu coajă lemnoasă

Poate contine urme de: Gluten

49-Nescafe sans sucre (45g)

Cioco Lapte fara zahar (Indulcitor: maltitol, unt de cacao, Lapte praf integral, masa de cacao, emulsificatori: lecitina de Soia, aroma naturala de vanilie.), Smantana naturala 35% (crema de lapte de vaca, stabilizator: caragenan., Contine: **Lapte**), Gullon ZERO zahar (faina integrala de grau 58%, indulcitor (maltitol), ulei vegetal de floarea soarelui cu un continut oleic ridicat 16%, fibre de mazare 4%, inulina, oligofructoza, agenti de afanare (bicarbonat de sodiu, bicarbonat de amoniu), emulsifiant (lecitina din soia), sare, arome. , Poate contine urme de: **Gluten**), Lapte 3.5% (Contine: **Lapte**), Ulei Cocos Pronat (miez de nuca de cocos), Gelatina foi (Gelatina produs de origina animala 100% (porc))

Valori nutritionale / portie (45g)

Valoare energetica: 176.4 KCal /738.05 Kj , Grasimi: 14.21 g, Acizi grasi saturati: 9.09 g, Glucide: 12.84 g, Zaharuri: 1.73 g, Proteine: 2 g, Sare: 0.08 g

Valori nutritionale / 100g

Valoare energetica: 392 KCal /1640.11 Kj , Grasimi: 31.57 g, Acizi grasi saturati: 20.18 g, Glucide: 28.52 g, Zaharuri: 3.85 g, Proteine: 4.45 g, Sare: 0.18 g

Alergeni: Lapte

Poate contine urme de: Gluten

50-Chocolate noir noisettes sans sucre (45g)

Smantana naturala 35% (crema de lapte de vaca, stabilizator: caragenan., Contine: **Lapte**), Cioco Neagra fara zahar (masa de cacao, indulcitor: maltitol, unt de cacao, emulsificator: lecitina de Soia, aroma naturala de vanilie.), Gullon ZERO zahar (faina integrala de grau 58%, indulcitor (maltitol), ulei vegetal de floarea soarelui cu un continut oleic ridicat 16%, fibre de mazare 4%, inulina, oligofructoza, agenti de afanare (bicarbonat de sodiu, bicarbonat de amoniu), emulsifiant (lecitina din soia), sare, arome. , Poate contine urme de: **Gluten**), Alune de padure (Contine: **Fructe cu coajă lemnoasă**), Ulei Cocos Pronat (miez de nuca de cocos)

Valori nutritionale / portie (45g)

Valoare energetica: 204.09 KCal /853.94 Kj , Grasimi: 17.33 g, Acizi grasi saturati: 9.15 g, Glucide: 12.44 g, Zaharuri: 1.12 g, Proteine: 2.4 g, Sare: 0.05 g

Valori nutritionale / 100g

Valoare energetica: 453.55 KCal /1897.66 Kj , Grasimi: 38.52 g, Acizi grasi saturati: 20.32 g, Glucide: 27.65 g, Zaharuri: 2.48 g, Proteine: 5.34 g, Sare: 0.11 g

Alergeni: Lapte, Fructe cu coajă lemnoasă

Poate contine urme de: Gluten

Tarte si Torturi

San Sebastian (170g)

Philadelphia crema de branza (LAPTE integral, SMANTANA, permeat din zer (din LAPTE), sare, stabilizator (guma din seminte de carruba), acidifiant (acid citric), culturi LACTICE. Grasime 61 % min. S.U., Contine: **Lapte**), Smantana naturala 35% (crema de lapte de vaca, stabilizator: caragenan., Contine: **Lapte**), Oua de găină de tara (Contine: **Oua**), Zahar pudra , Amidon (porumb) , Pastaie Vanilie Naturala (pastaie vanilie burbon 100%)

Valori nutritionale / portie (170g)

Valoare energetica: 435.6 KCal /1822.54 Kj , Grasimi: 34.89 g, Acizi grasi saturati: 21.82 g, Glucide: 22.21 g, Zaharuri: 4.81 g, Proteine: 9.12 g, Sare: 0.63 g

Valori nutritionale / 100g

Valoare energetica: 256.23 KCal /1072.09 Kj , Grasimi: 20.53 g, Acizi grasi saturati: 12.84 g, Glucide: 13.06 g, Zaharuri: 2.83 g, Proteine: 5.37 g, Sare: 0.37 g

Alergeni: Lapte, Oua

Delicieux Chocolate Passion (90g)

Grape Curd (Ou galbenus crud [Contine: **Oua**], Grepfrut rosu , Unt Debic Natural 82% [Unt 82% grasime, Poate contine urme de: **Lapte**], Zahar Furnicuta), Ganache Ciocolata (Smantana naturala 35% [crema de lapte de vaca, stabilizator: caragenan., Contine: **Lapte**], Ciocolata lapte belgiana [Ciocolata belgiana, zahăr, unt de cacao, LAPTE praf integral, masă de cacao, emulgator: lecitină de SOIA, extract de vanilie, Poate contine urme de: **Lapte, Soia**], Ciocolata Neagra belgiana [Ciocolată belgiană neagră, masă de cacao, zahăr, unt de cacao, emulgator: lecitină de soia, extract de vanilie. Poate contine lapte., Contine: **Soia**, Poate contine urme de: **Lapte**], Unt Debic Natural 82% [Unt 82% grasime, Poate contine urme de: **Lapte**]), Blat Sable 3 (T55 Tradition Parisette [Faina de GRAU, faina de GRAU MALTATA, enzime: alfa-amilaza, Contine: **Gluten**], Unt Debic Natural 82% [Unt 82% grasime, Poate contine urme de: **Lapte**], Faina de migdale [Contine: **Fructe cu coajă lemnoasă**], Ou de gaina [Contine: **Oua**], Sare himalaya)

Valori nutritionale / portie (90g)

Valoare energetica: 388.77 KCal /1626.6 Kj , Grasimi: 28.72 g, Acizi grasi saturati: 17.63 g, Glucide: 26.18 g, Zaharuri: 13.3 g, Proteine: 5.68 g, Sare: 0.31 g

Valori nutritionale / 100g

Valoare energetica: 431.96 KCal /1807.33 Kj , Grasimi: 31.92 g, Acizi grasi saturati: 19.58 g, Glucide: 29.09 g, Zaharuri: 14.78 g, Proteine: 6.32 g, Sare: 0.34 g

Alergeni: Oua, Lapte, Soia, Fructe cu coajă lemnoasă, Gluten

Poate contine urme de: Lapte, Soia

Anardana Reine de Perse (125g)

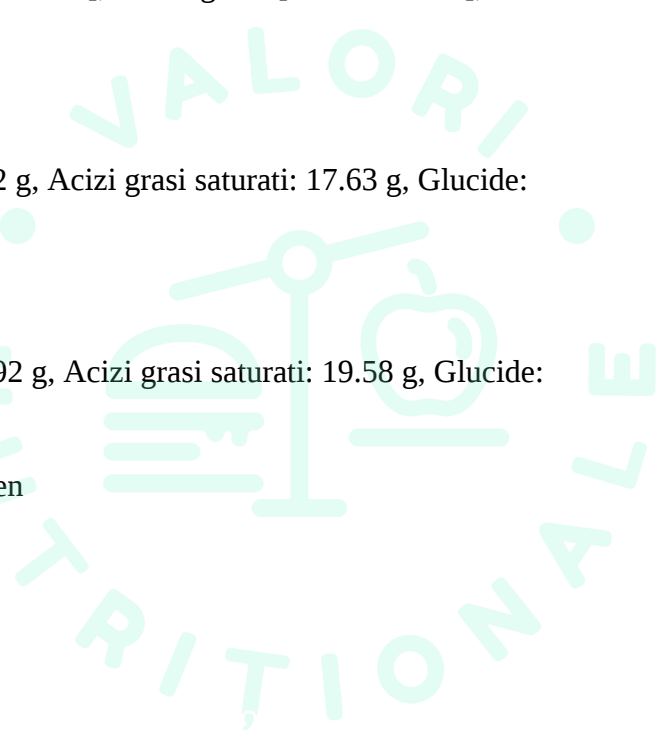

Mousse Papouasie 35% (Smantana naturala 35% [crema de lapte de vaca, stabilizator: caragenan., Contine: **Lapte**], Papouasie 35% [Produsa din boabe de cacao de origine din Papua Noua Guinee, varietatea Forastero, aceasta Ciocolata Veritabila cu Lapte are un continut de minim 35% cacao si 37% grasimi (30% unt de cacao si 6% grasime din lapte)], Lapte Zuzu 3.5% [Contine: **Lapte**], Mascarpone [Contine: **Lapte**]), Blat Originii (Fulgi de Ovaz Sanovita [Contine: **Gluten**], Migdale crude [Contine: **Fructe cu coajă lemnoasă**], Caju crud [Contine: **Fructe cu coajă lemnoasă**], Ulei de cocos ecologic Pronat , Curmale fara samburi , Sare himalaya), Crema Eclarts (Smantana naturala 35% [crema de lapte de vaca, stabilizator: caragenan., Contine: **Lapte**], Ciocolata alba [Zahăr; Unt de cacao; Lapte praf integral; Emulgator: lecitină de soia; Aromă naturală de vanilie; Solide de cacao: 32% fără gluten., Poate contine urme de: **Lapte, Soia**], Mascarpone [Contine: **Lapte**], Gelatina foi [Gelatina produs de origina animala 100% (porc)]), Jeleu Rodie (Rodie , Zahar Furnicuta , Glucoza laped [apa, zahar], Amidon (porumb) , Zeama de lamaie), Callebaut Pasta fistic (Fistic 100%)

Valori nutritionale / portie (125g)

Valoare energetica: 485.24 KCal /2030.26 Kj , Grasimi: 35.64 g, Acizi grasi saturati: 18.16 g, Glucide: 32.79 g, Zaharuri: 14.34 g, Proteine: 8.52 g, Sare: 0.53 g

Valori nutritionale / 100g

Valoare energetica: 388.19 KCal /1624.21 Kj , Grasimi: 28.51 g, Acizi grasi saturati: 14.52 g, Glucide: 26.23 g, Zaharuri: 11.47 g, Proteine: 6.82 g, Sare: 0.43 g

Alergeni: Lapte, Gluten, Fructe cu coajă lemnoasă

Poate contine urme de: Lapte, Soia

Grapefruit Meringue (105g)

Grape Curd (Ou galbenus crud [Contine: **Oua**], Grepfrut rosu , Unt Debic Natural 82% [Unt 82% grasime, Poate contine urme de: **Lapte**], Zahar Furnicuta), Blat Sable 3 (T55 Tradition Parisette [Faina de GRAU, faina de GRAU MALTATA, enzime: alfa-amilaza, Contine: **Gluten**], Unt Debic Natural 82% [Unt 82% grasime, Poate contine urme de: **Lapte**], Faina de migdale [Contine: **Fructe cu coajă lemnoasă**], Ou de gaina [Contine: **Oua**], Sare himalaya), Bezea elvetiana (Zahar Furnicuta , Albus de oua [Contine: **Oua**], Zeama de lamaie), Grapefruit

Valori nutritionale / portie (105g)

Valoare energetica: 315.88 KCal /1321.64 Kj , Grasimi: 17.62 g, Acizi grasi saturati: 10.26 g, Glucide: 34.04 g, Zaharuri: 19.89 g, Proteine: 4.88 g, Sare: 0.29 g

Valori nutritionale / 100g

Valoare energetica: 300.84 KCal /1258.71 Kj , Grasimi: 16.78 g, Acizi grasi saturati: 9.77 g, Glucide: 32.42 g, Zaharuri: 18.94 g, Proteine: 4.64 g, Sare: 0.28 g

Alergeni: Oua, Fructe cu coajă lemnoasă, Gluten

Poate contine urme de: Lapte

Caramelita (700g)

Blat Ciocolata (Apa , Lapte batut 2% Covalact [Contine: **Lapte**], Zahar Furnicuta , T55 Tradition Parisette [Faina de GRAU, faina de GRAU MALTATA, enzime: alfa-amilaza, Contine: **Gluten**], Oua de

găină de țară [Contine: **Oua**], Ciocolata Neagra belgiana [Ciocolată belgiană neagră, masă de cacao, zahăr, unt de cacao, emulgator: lecitină de soia, extract de vanilie. Poate contine lapte., Contine: **Soia**, Poate contine urme de: **Lapte**], Ulei de floarea-soarelui 2L [100% ulei rafinat de floarea soarelui.], Cacao pudra , Unt Debic Natural 82% [Unt 82% grasime, Poate contine urme de: **Lapte**], Ganache Ciocolata (Smantana naturala 35% [crema de lapte de vaca, stabilizator: caragenan., Contine: **Lapte**], Ciocolata lapte belgiana [Ciocolata belgiana, zahăr, unt de cacao, LAPTE praf integral, masă de cacao, emulgator: lecitină de SOIA, extract de vanilie, Poate contine urme de: **Lapte, Soia**], Ciocolata Neagra belgiana [Ciocolată belgiană neagră, masă de cacao, zahăr, unt de cacao, emulgator: lecitină de soia, extract de vanilie. Poate contine lapte., Contine: **Soia**, Poate contine urme de: **Lapte**], Unt Debic Natural 82% [Unt 82% grasime, Poate contine urme de: **Lapte**], Insertie Caramel sarat (Zahar Furnicuta , Smantana naturala 35% [crema de lapte de vaca, stabilizator: caragenan., Contine: **Lapte**], Unt Debic Natural 82% [Unt 82% grasime, Contine: **Lapte**, Poate contine urme de: **Lapte**], Sare himalaya), Valrhona Dulcey (unt de cacao, zahar, lapte praf, lapte praf degresat, zer, unt, emulgator: lecitina de soia, extract natural de vanilie, Contine: **Lapte**, Poate contine urme de: **Soia**), Alune de padure coapte (Contine: **Fructe cu coajă lemnoasă**)

Valori nutritionale / portie (700g)

Valoare energetica: 2836.47 KCal /11867.84 Kj , Grasimi: 188.74 g, Acizi grasi saturati: 98.11 g, Glucide: 263.21 g, Zaharuri: 213.44 g, Proteine: 32.24 g, Sare: 3.88 g

Valori nutritionale / 100g

Valoare energetica: 405.21 KCal /1695.41 Kj , Grasimi: 26.96 g, Acizi grasi saturati: 14.02 g, Glucide: 37.6 g, Zaharuri: 30.49 g, Proteine: 4.61 g, Sare: 0.55 g

Alergeni: Soia, Lapte, Oua, Gluten, Fructe cu coajă lemnoasă

Poate contine urme de: Lapte, Soia

Dirty Diana (670g)

Ganache Ciocolata (Smantana naturala 35% [crema de lapte de vaca, stabilizator: caragenan., Contine: **Lapte**], Ciocolata lapte belgiana [Ciocolata belgiana, zahăr, unt de cacao, LAPTE praf integral, masă de cacao, emulgator: lecitină de SOIA, extract de vanilie, Poate contine urme de: **Lapte, Soia**], Ciocolata Neagra belgiana [Ciocolată belgiană neagră, masă de cacao, zahăr, unt de cacao, emulgator: lecitină de soia, extract de vanilie. Poate contine lapte., Contine: **Soia**, Poate contine urme de: **Lapte**], Unt Debic Natural 82% [Unt 82% grasime, Poate contine urme de: **Lapte**], Blat Ciocolata (Apa , Lapte batut 2% Covalact [Contine: **Lapte**], Zahar Furnicuta , T55 Tradition Parisette [Faina de GRAU, faina de GRAU MALTATA, enzime: alfa-amilaza, Contine: **Gluten**], Oua de găină de țară [Contine: **Oua**], Ciocolata Neagra belgiana [Ciocolată belgiană neagră, masă de cacao, zahăr, unt de cacao, emulgator: lecitină de soia, extract de vanilie. Poate contine lapte., Contine: **Soia**, Poate contine urme de: **Lapte**], Ulei de floarea-soarelui 2L [100% ulei rafinat de floarea soarelui.], Cacao pudra , Unt Debic Natural 82% [Unt 82% grasime, Poate contine urme de: **Lapte**], ganache ciocolata (Contine: **Lapte**), Ciocolata lapte belgiana (Ciocolata belgiana, zahăr, unt de cacao, LAPTE praf integral, masă de cacao, emulgator: lecitină de SOIA, extract de vanilie, Poate contine urme de: **Lapte, Soia**)

Valori nutritionale / portie (670g)

Valoare energetica: 2796.39 KCal /11700.12 Kj , Grasimi: 174.09 g, Acizi grasi saturati: 88.68 g, Glucide: 200.28 g, Zaharuri: 182.78 g, Proteine: 27.98 g, Sare: 1.4 g

Valori nutritionale / 100g

Valoare energetica: 417.37 KCal /1746.29 Kj , Grasimi: 25.98 g, Acizi grasi saturati: 13.24 g, Glucide: 29.89 g, Zaharuri: 27.28 g, Proteine: 4.18 g, Sare: 0.21 g

Alergeni: Lapte, Soia, Oua, Gluten

Poate contine urme de: Lapte, Soia

Annaberry (700g)

Blat Vanilie (Lapte batut 2% Covalact [Contine: **Lapte**], Zahar Furnicuta , T55 Tradition Parisette [Faina de GRAU, faina de GRAU MALTATA, enzime: alfa-amilaza, Contine: **Gluten**], Oua de găină de tara [Contine: **Oua**], Unt Debic Natural 82% [Unt 82% grasime, Poate contine urme de: **Lapte**], Ulei de floarea-soarelui 2L [100% ulei rafinat de floarea soarelui.], Pastaie Vanilie Naturala [pastaie vanilie burbon 100%]), Crema Eclarts (Smantana naturala 35% [crema de lapte de vaca, stabilizator: caragenan., Contine: **Lapte**], Ciocolata alba [Zahăr; Unt de cacao; Lapte praf integral; Emulgator: lecitină de soia; Aromă naturală de vanilie; Solide de cacao: 32% fără gluten., Poate contine urme de: **Lapte, Soia**], Mascarpone [Contine: **Lapte**], Gelatina foi [Gelatina produs de origina animala 100% (porc)], Sirop Lime torturi (Apa , Zahar Furnicuta , Zeama de lamaie , Coaja de lime , Coaja de lamaie), Ganache ciocolata alba (Ciocolata alba [Zahăr; Unt de cacao; Lapte praf integral; Emulgator: lecitină de soia; Aromă naturală de vanilie; Solide de cacao: 32% fără gluten., Poate contine urme de: **Lapte, Soia**], Smantana naturala 35% [crema de lapte de vaca, stabilizator: caragenan., Contine: **Lapte**], Unt Debic Natural 82% [Unt 82% grasime, Poate contine urme de: **Lapte**]), Jeleu fructe de padure (Fructe de padure , Zahar Furnicuta , Glucoza laped [apa, zahar], Amidon (porumb) , Zeama de lamaie)

Valori nutritionale / portie (700g)

Valoare energetica: 2173.22 KCal /9092.7 Kj , Grasimi: 139.91 g, Acizi grasi saturati: 85.6 g, Glucide: 198.32 g, Zaharuri: 150.92 g, Proteine: 22.69 g, Sare: 0.09 g

Valori nutritionale / 100g

Valoare energetica: 310.46 KCal /1298.96 Kj , Grasimi: 19.99 g, Acizi grasi saturati: 12.23 g, Glucide: 28.33 g, Zaharuri: 21.56 g, Proteine: 3.24 g, Sare: 0.01 g

Alergeni: Lapte, Oua, Gluten

Poate contine urme de: Lapte, Soia

Frambosina (700g)

Blat Vanilie (Lapte batut 2% Covalact [Contine: **Lapte**], Zahar Furnicuta , T55 Tradition Parisette [Faina de GRAU, faina de GRAU MALTATA, enzime: alfa-amilaza, Contine: **Gluten**], Oua de găină de tara [Contine: **Oua**], Unt Debic Natural 82% [Unt 82% grasime, Poate contine urme de: **Lapte**], Ulei de floarea-soarelui 2L [100% ulei rafinat de floarea soarelui.], Pastaie Vanilie Naturala [pastaie vanilie burbon 100%]), Crema Eclarts (Smantana naturala 35% [crema de lapte de vaca, stabilizator: caragenan., Contine: **Lapte**], Ciocolata alba [Zahăr; Unt de cacao; Lapte praf integral; Emulgator: lecitină de soia; Aromă naturală de vanilie; Solide de cacao: 32% fără gluten., Poate contine urme de: **Lapte, Soia**], Mascarpone [Contine: **Lapte**], Gelatina foi [Gelatina produs de origina animala 100% (porc)], Sirop Lime torturi (Apa , Zahar Furnicuta , Zeama de lamaie , Coaja de lime , Coaja de lamaie), Ganache Ciocolata (Smantana naturala 35% [crema de lapte de vaca, stabilizator: caragenan., Contine: **Lapte**], Ciocolata lapte belgiana [Ciocolata belgiana, zahăr, unt de cacao, LAPTE praf integral, masă de cacao, emulgator: lecitină de SOIA, extract de vanilie, Poate contine urme de: **Lapte, Soia**], Ciocolata Neagra belgiana [Ciocolată belgiană neagră, masă de cacao, zahăr, unt de cacao, emulgator: lecitină de soia, extract de vanilie. Poate contine lapte., Contine: **Soia**, Poate contine urme de: **Lapte**], Unt Debic Natural 82% [Unt 82% grasime, Poate contine urme de: **Lapte**]), Zmeura , Zmeură liofilizată (Zmeură 100%.)

Valori nutritionale / portie (700g)

Valoare energetica: 2066.7 KCal /8647.09 Kj , Grasimi: 131.2 g, Acizi grasi saturati: 80.03 g, Glucide: 194.03 g, Zaharuri: 139.84 g, Proteine: 25.09 g, Sare: 0.15 g

Valori nutritionale / 100g

Valoare energetica: 295.24 KCal /1235.3 Kj , Grasimi: 18.74 g, Acizi grasi saturati: 11.43 g, Glucide: 27.72 g, Zaharuri: 19.98 g, Proteine: 3.58 g, Sare: 0.02 g

Alergeni: Lapte, Oua, Gluten, Soia

Poate contine urme de: Lapte, Soia

